

FICHA No: <b>065</b>	 ALCALDÍA MAYOR DE BOGOTÁ D.C.	SECRETARIA DE PLANEACION DISTRITAL (SPD) INVENTARIO BIC / DECRETO 606 DEL AÑO 2001 DIRECCION DE PATRIMONIO Y RENOVACION URBANA CONTRATO DE CONSULTORIA No.126/2010	CARLOS HUGO GARZON YEPES Arquitecto – Magíster en Estudio y Restauración de Monumentos Arquitectónicos 
Chip Catastral AAA0082UROM			Carrera 7 No 17 – 01 Of. 919. Bogotá - Colombia Tel: 334 58 24 / 622 56 58 - Cel: 310 310 68 38 E-MAIL: carloshgarzonarquitectos@gmail.com

<b>1. IDENTIFICACION</b>	<b>BARRIO:</b> La Soledad	<b>CODIGO FICHA:</b> 007101-019-13
--------------------------	---------------------------	------------------------------------

<b>NOMBRE DEL BIEN:</b>	clasificación arquitectónica:	Arquitectura habitacional / vivienda / unifamiliar
-------------------------	-------------------------------	--

<b>OTROS NOMBRES</b>	
----------------------	--

<b>MODALIDAD:</b>	Inmueble de Interés Cultural (IIC)	X	Sector de Interés Cultural (SIC)	
-------------------	------------------------------------	---	----------------------------------	--

<b>APLICACIÓN:</b>	Inmueble de Interés Cultural (IIC)	X	Sector de Interés Cultural (SIC)		Sector antiguo(SA)		Sector de Desarrollo Individual(SDI)	
--------------------	------------------------------------	---	----------------------------------	--	--------------------	--	--------------------------------------	--

<b>CATEGORÍA:</b>	Dec. 606/2001: Conservación tipológica (CT)	X	Conservación Integral (CI)		Monumentos conmemorativos y artísticos (MCA)		Restitución parcial (RP)		Restitución total (RT)	
-------------------	---	---	----------------------------	--	--	--	--------------------------	--	------------------------	--

<b>CATEGORÍA:</b>	Categoría Monumental (CM)		Dec. 678/1994 Conservación Monumental (A)		Conservación Arquitectónica (B)				
-------------------	---------------------------	--	---	--	---------------------------------	--	--	--	--

<b>DECLARATORIA</b>	Tiene Declaratoria como BIC?	X	Acto Administrativo de la Declaratoria:		Declaratorias Anteriores:	
---------------------	------------------------------	---	---	--	---------------------------	--

<b>DECLARATORIA</b>	Ámbito de la Declaratoria:	Distrital	Normativa:	Decreto 606 / 2001 - UPZ 101 Teusaquillo
---------------------	----------------------------	-----------	------------	--

<b>2. LOCALIZACION</b>	<b>ON (Numero Licencia de Construcción):</b> ON 6449
------------------------	--

<b>Departamento:</b>	Cundinamarca	<b>Municipio:</b>	Bogotá	<b>Dirección antigua:</b>	Cra. 21 A # 41-36	<b>Dirección actual:</b>	Cra, 22 # 41-38
----------------------	--------------	-------------------	--------	---------------------------	-------------------	--------------------------	-----------------

<b>Localidad:</b>	Teusaquillo	<b>No. Localidad:</b>	13	<b>UPZ:</b>	Teusaquillo	<b>No. UPZ:</b>	101
-------------------	-------------	-----------------------	----	-------------	-------------	-----------------	-----

<b>Barrio:</b>	La Soledad	<b>Cód.. Barrio:</b>	7101	<b>Coordenadas: X=</b>	100387,948	<b>Y=</b>	103947,269	<b>Pln. Urbanístico:</b>	
----------------	------------	----------------------	------	------------------------	------------	-----------	------------	--------------------------	--

<b>Decreto / Plancha No.</b>	492/2007 PLANCHA 4	<b>No. MANZANA:</b>	19	<b>No. PREDIO:</b>	13	<b>Ced. CATASTRAL:</b>	41 21 14	<b>Mat. INMOBILIARIA:</b>	00597457
------------------------------	--------------------	---------------------	----	--------------------	----	------------------------	----------	---------------------------	----------

<b>PLANO DE LOCALIZACION</b>	<b>TRAMA URBANA</b>	<b>FOTOGRAFIA (Contexto/Predio)</b>
------------------------------	---------------------	-------------------------------------



<b>3. ORIGEN</b>
------------------

<b>FECHA:</b>	1954	<b>SIGLO:</b>	XX	<b>FUNDADOR:</b>	Israel Parra	<b>CLASIFICACION TIPOL.:</b>	Moderno
---------------	------	---------------	----	------------------	--------------	------------------------------	---------

<b>DISEÑADOR:</b>	V. Álvarez Puerta	<b>CONSTRUCTOR:</b>	Jaime Beltrán Herrera	<b>USO ORIGINAL:</b>	Habitacional NPH
-------------------	-------------------	---------------------	-----------------------	----------------------	------------------

**RESEÑA HISTÓRICA:** Edificación construida en el barrio La Soledad, el cual se configuró en su trazado urbano a inicios de la década de 1940 con un trazado orgánico que se opone a la rígida retícula colonial y una filosofía basada en la ciudad jardín. Este barrio fue asiento de una comunidad de inmigrantes provenientes de Alemania, Holanda, Suiza y Austria principalmente. El edificio hace parte de un conjunto de tres casas de vivienda unifamiliar diseñadas en 1954 por el arquitecto V. Álvarez Puerto y construidas por Jaime Beltrán Herrera para Israel Parra, en un periodo en el cual se consolidaron las primeras firmas de arquitectura del país asociando en muchos casos arquitectos nacionales y europeos. Su lenguaje arquitectónico corresponde al movimiento moderno y representa el periodo de mayor crecimiento del sector urbano.

<b>4. OCUPACION ACTUAL</b>
----------------------------

<b>TIPO DE OCUPACION:</b>	Propiedad Pública:		Propiedad Privada:	X	Posesión:		Tenencia:		Otro:		Cual?
---------------------------	--------------------	--	--------------------	---	-----------	--	-----------	--	-------	--	-------

<b>DATOS PROPIETARIO:</b>	Nombre o Razón Social:	Decir Consuelo Bejarano de Cardona	Tipo Doc.	CC	No. Documento:	41562021
---------------------------	------------------------	------------------------------------	-----------	----	----------------	----------

<b>DATOS PROPIETARIO:</b>	Dirección:		Teléfono:		E-mail:	
---------------------------	------------	--	-----------	--	---------	--

<b>DATOS OCUPANTE:</b>	Nombre o Razón Social:		Tipo Doc.		No. Documento:	
------------------------	------------------------	--	-----------	--	----------------	--

<b>DATOS OCUPANTE:</b>	Dirección:		Teléfono:		E-mail:	
------------------------	------------	--	-----------	--	---------	--

<b>Observaciones:</b>	No se tuvo acceso al predio	Base Cartografica:		Información Cartográfica:	SINUPOT / UPZ 101	Fuentes Documentales:	Boletín Catastral
-----------------------	-----------------------------	--------------------	--	---------------------------	-------------------	-----------------------	-------------------

FICHA No: <b>065</b>		SECRETARIA DE PLANEACION DISTRITAL (SPD) INVENTARIO BIC / DECRETO 606 DEL AÑO 2001 DIRECCION DE PATRIMONIO Y RENOVACION URBANA CONTRATO DE CONSULTORIA No.126/2010	CARLOS HUGO GARZON YEPES Arquitecto – Magíster en Estudio y Restauración de Monumentos Arquitectónicos  Carrera 7 No 17 – 01 Of. 919. Bogotá - Colombia Tel: 334 58 24 / 622 56 58 - Cel: 310 310 68 38 E-MAIL: carloshgarzonarquitectos@gmail.com
-------------------------	---	---	---

### 5. ASPECTO FISICO

<b>CARACTERÍSTICAS:</b>	Área del Predio: 213,3	Número de Pisos: 2	Uso Actual: Habitacional NPH	Estrato: 4	Tipología: Continua: X	Aislada:	Mixta:
	Área total construida: 293,4	Área Antejardín:	Área Libre:	Área Lote: 213,3	Chip Catastral: AAA0082UROM		

**DIAGNOSTICO GENERAL DEL ESTADO DE CONSERVACION:** El inmueble presenta un adecuado mantenimiento en exteriores y en interiores. No presenta humedades ni fisuraciones que puedan representar amenazas para la conservación de la edificación y no se aprecian patologías constructivas. El estado de conservación es, en conclusión, bueno.

CRITERIOS DE CALIFICACION:	CARACTERÍSTICAS URBANISTICAS:	CARACTERÍSTICAS ARQUITECTONICAS:	CARACTERÍSTICAS AMBIENTALES:
Representar en alguna medida y de modo tangible o visible una o más épocas de la historia de la ciudad o una o más etapas de la arquitectura y/o urbanismo en el país.	X	El inmueble presenta antejardín como espacio de amortiguación, y los cerramientos exteriores se integran con los demás del entorno generando una primera capa transparente ante el edificio. Las fachadas se integran con la línea de paramento generando una lectura de continuidad que, a pesar de las diferencias de materiales entre las edificaciones cercanas, permite la percepción de un todo homogéneo.	Casa de dos pisos entre medianeras, con antejardín. El lenguaje de la edificación corresponde a la arquitectura moderna y presenta fachadas planas de volúmenes geométricamente simples y una implantación que colma la totalidad del frente del terreno. Las cubiertas se perciben planas desde el exterior. Los materiales mezclan la piedra Bogotá (muñeca) con ladrillo y pañete, ventanearía en lámina metálica y barandales y rejas en hierro.
Ser un testimonio o documento importante en el proceso histórico de planificación o formación de la estructura física de la ciudad.	X		
Ser un ejemplo cultural importante de un tipo de edificación o conjunto arquitectónico. <small>Ser un testimonio importante de la conformación del paisaje de un grupo social determinado</small>	X		
Constituir un hito de referencia urbana culturalmente significativo en la ciudad.			
Ser un ejemplo destacado de la obra de un arquitecto urbanista o de un grupo de estos de trayectoria reconocida a nivel nacional o internacional.			
estar relacionado con personajes o hechos significativos de la historia de la ciudad o del país			

**DESCRIPCIÓN GENERAL:** Edificio de dos pisos entre medianeras con antejardín cerrado por reja metálica. La fachada ofrece dos niveles de profundidad poco diferenciados y está acabada en pañete de color, con remates laterales en enchape de lajas de piedra muñeca, mismo materiales que se usa para enfatizar el acceso marcado por un retroceso. La ventanearía y las puertas de acceso son en lámina metálica.

<b>DER. DE EDIFICABILIDAD / UPZ</b>	101 - Teusaquillo	<b>DER. DE PLUSVALIA</b>	SI:	NO: X	<b>PORCENTAJE EXENCION PREDIAL ACUERDO</b>	45%
-------------------------------------	-------------------	--------------------------	-----	-------	--	-----

### 6. INTERVENCIONES

<b>FECH. CONSTRUCCION:</b>	1954	<b>SIGLO:</b>	XX	<b>CONSTRUCTOR:</b>	Jaime Beltrán Herrera	<b>LIC. CONSTRUCCION:</b>	0753/1954	<b>TIPO DE INTERVENCIÓN:</b>	Obra Nueva
----------------------------	------	---------------	----	---------------------	-----------------------	---------------------------	-----------	------------------------------	------------

**DESCRIPCIÓN DE LAS INTERVENCIONES:** Construcción de tres casas de tres pisos cada una

<b>ALTERACIONES A LA EDIFICACION VISIBLES DESDE EL EXTERIOR:</b>	<b>POSIBILIDADES DE INTERVENCIÓN:</b>
No se aprecian alteraciones	Se deben conservar la implantación, la volumetría, la organización espacial y los elementos ornamentales. Se permite la modificación de los espacios internos del edificio, siempre y cuando mantenga la autenticidad de la estructura espacial.

### 7. VALORACION Y SIGNIFICACION CULTURAL DEL BIEN

VALOR PATRIMONIAL	CRITERIOS DE VALORACION	1	2	3	4	5	CRITERIOS DE VALORACION URBANOS:
<b>VALOR HISTORICO</b>	ANTIGÜEDAD				X		El inmueble se integra al trazado urbano por su altura y su implantación que respeta paramentos y antejardines. La presencia del inmueble dentro del sector hace parte de la memoria colectiva y conforma un paisaje urbano rico en variedad de edificaciones y lenguajes arquitectónicos que, sin embargo, se lee como un hecho continuo. La continuidad del espacio público es fundamental para comprender la integración del edificio a la ciudad.
	AUTORIA				X		
	AUTENTICIDAD					X	
<b>VALOR ESTETICO FORMAL</b>	CONSTITUCION DEL BIEN					X	<b>CRITERIOS DE LA ESTRUCTURA:</b> La forma de construcción del inmueble refleja las técnicas que se introdujeron con el movimiento moderno, tales como la prefabricación y la construcción de elementos en serie. Se mantiene el uso de la estructura de muros y se introducen algunas columnas como elementos puntuales. La estructura espacial muestra el proceso de racionalización y especialización de los espacios.
	FORMA					X	
	ESTADO DE CONSERVACION					X	
<b>VALOR SIMBOLICO</b>	CONTEXTO AMBIENTAL					X	<b>CRITERIOS FORMALES:</b> El inmueble plasma elementos de lenguaje del movimiento moderno, dentro de los que se pueden incluir la transformación de la proporción entre llenos y vacíos hacia una arquitectura más abierta, las volúmenes de geometría pura y el uso mezclado de materiales como piedra, pañete y ladrillo. La espacialidad del edificio recurre al manejo de antejardín y un jardín posterior.
	CONTEXTO URBANO					X	
	CONTEXTO FISICO					X	
	REPRESENTATIVIDAD					X	

**OBSERVACIONES GENERALES DE VALORACION / SIGNIFICACION CULTURAL DEL BIEN:** El inmueble amerita su conservación cuidadosa tanto por sus características propias como por la manera como se integra con el entorno urbano.

**CRITERIOS DE SIGNIFICACION:** La conformación de un perfil urbano singular y continuo como el que se presenta en La Soledad hace parte de un paisaje urbano único que manifiesta un periodo histórico de transformaciones sociales, políticas y tecnológicas. La consolidación de este paisaje en un periodo de aproximadamente 10 años, incluyendo manifestaciones arquitectónicas variadas, hace cada edificación cobe importancia en la conformación de la memoria del lugar.

FICHA No:  
**065**  
Chip Catastral  
AAA0082UROM



SECRETARIA DE PLANEACION DISTRITAL (SPD)  
INVENTARIO BIC / DECRETO 606 DEL AÑO 2001  
DIRECCION DE PATRIMONIO Y RENOVACION URBANA  
CONTRATO DE CONSULTORIA No.126/2010

**CARLOS HUGO GARZON YEPES**  
Arquitecto – Magíster en Estudio y Restauración de Monumentos Arquitectónicos  
Carrera 7 No 17 – 01 Of. 919. Bogotá - Colombia  
Tel: 334 58 24 / 622 56 58 - Cel: 310 310 68 38  
E-MAIL: carloshgarzonarquitectos@gmail.com



**8. PLANOS ARQUITECTONICOS**

ESQUEMA DE LEVANTAMIENTO: PLANTAS, ALZADOS, FACHADAS, CORTES.

PLANOS DE ARCHIVO

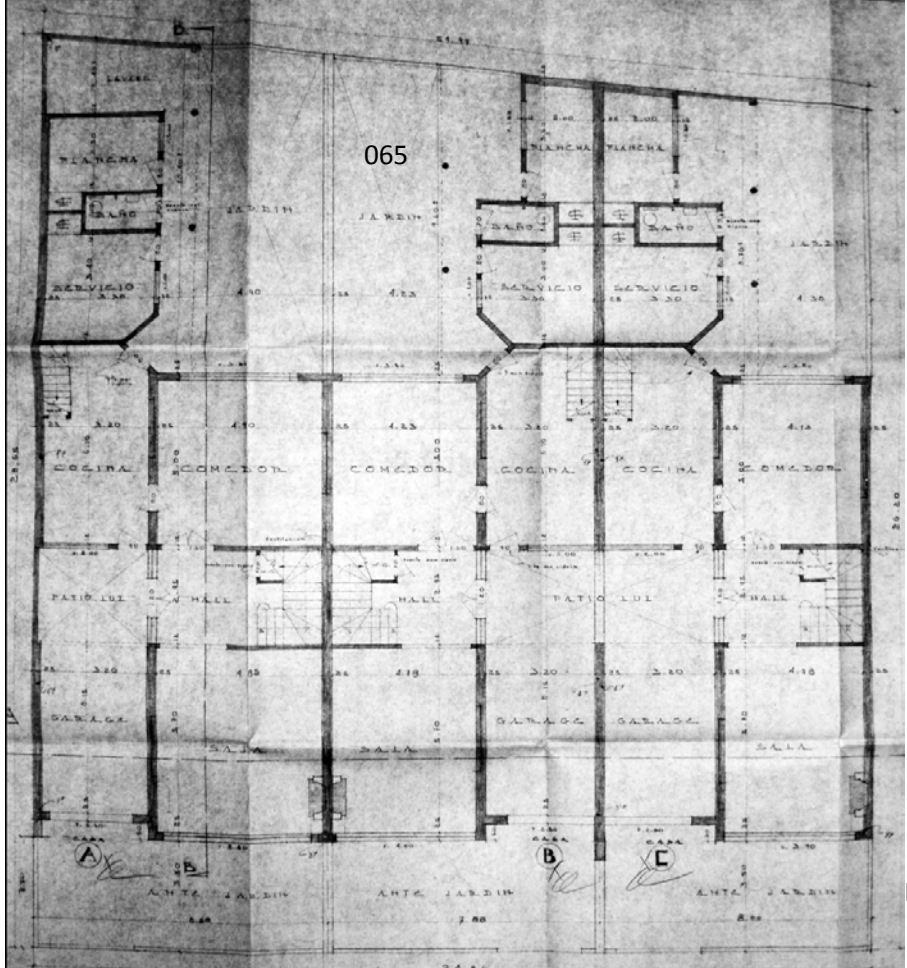

PLANTA PRIMER PISO

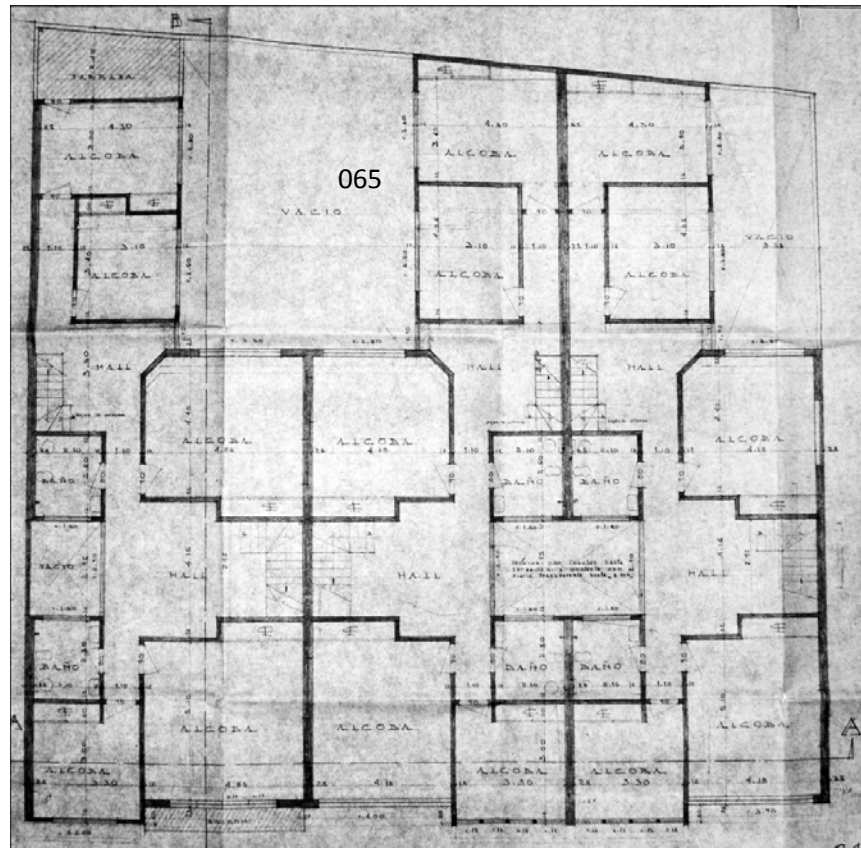

PLANTA SEGUNDO PISO

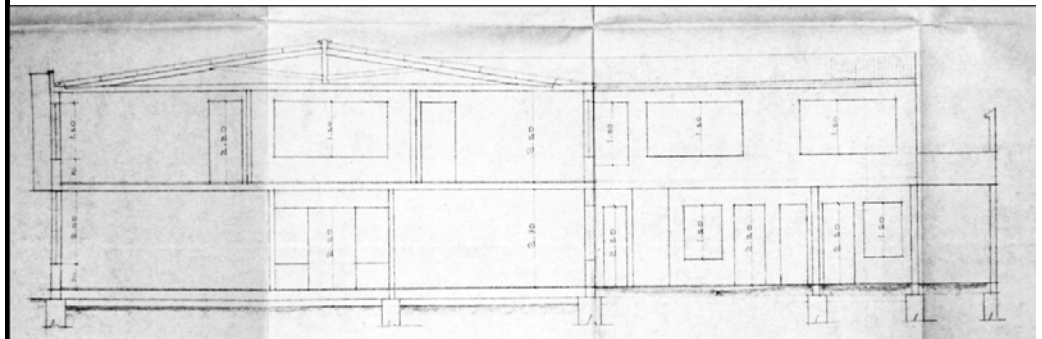
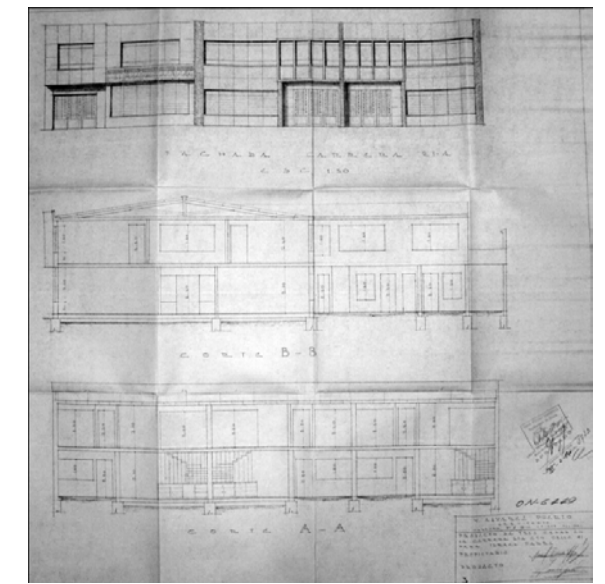
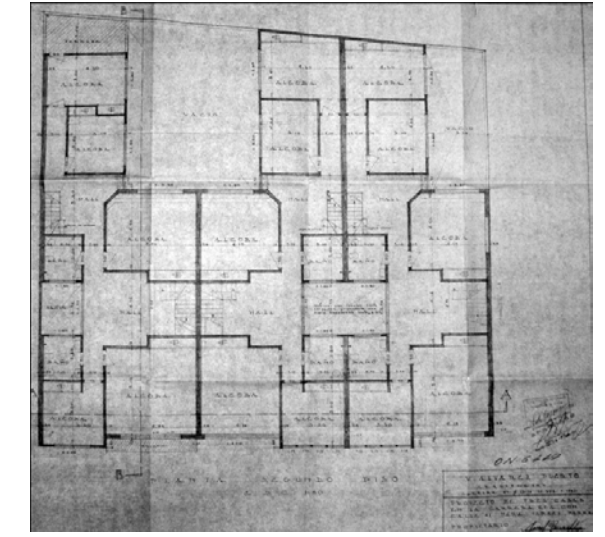
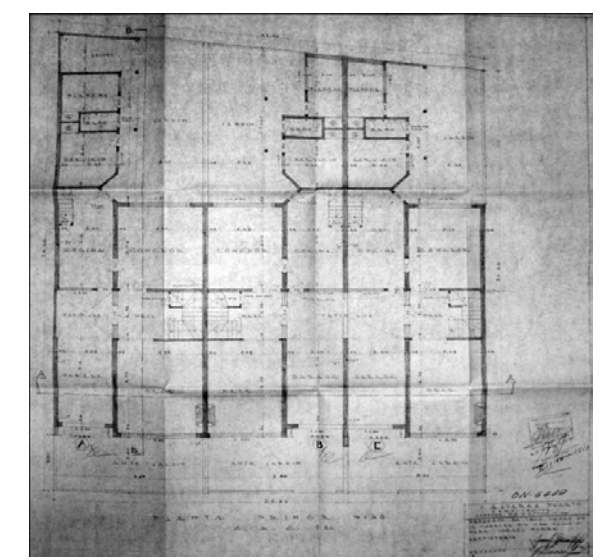

CORTE LONGITUDINAL

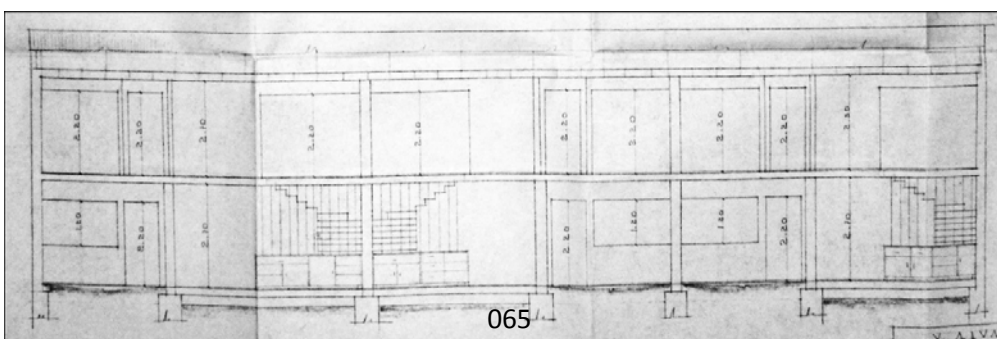

CORTE TRANSVERSAL

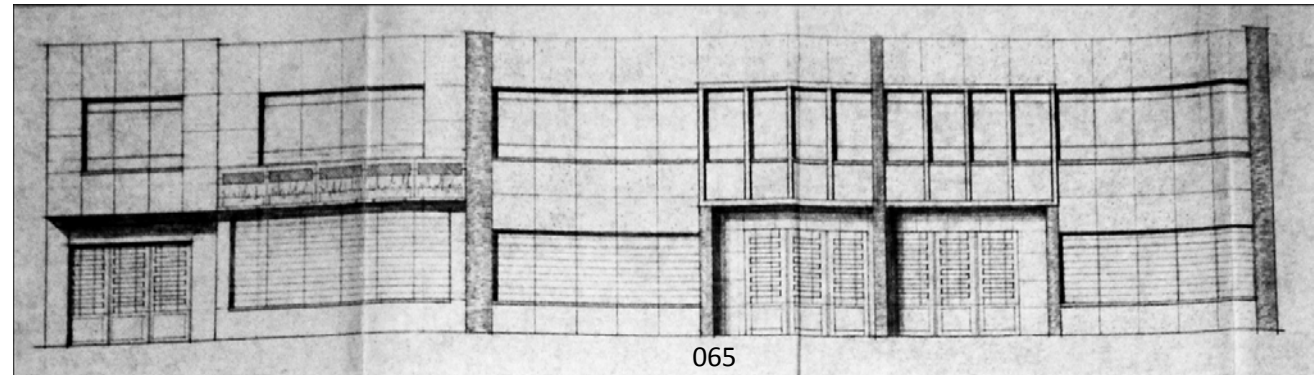

FACHADA PRINCIPAL

Observaciones:	No se tuvo acceso al inmueble	Base Cartografica:	Información Cartografica	Fuentes Documentales	Archivo SDP
----------------	-------------------------------	--------------------	--------------------------	----------------------	-------------

FICHA No:  
**065**  
Chip Catastral  
AAA0082UROM



SECRETARIA DE PLANEACION DISTRICTAL (SPD)  
INVENTARIO BIC / DECRETO 606 DEL AÑO 2001  
DIRECCION DE PATRIMONIO Y RENOVACION URBANA  
CONTRATO DE CONSULTORIA No.126/2010

**CARLOS HUGO GARZON YEPES**  
Arquitecto – Magíster en Estudio y  
Restauración de Monumentos Arquitectónicos  
Carrera 7 No 17 – 01 Of. 919. Bogotá - Colombia  
Tel: 334 58 24 / 622 56 58 - Cel: 310 310 68 38  
E-MAIL: carloshgarzonarquitectos@gmail.com



**9. REGISTRO FOTOGRAFICO**



**FOTOGRAFIAS DEL CONTEXTO**



**FOTOGRAFIAS DE ARCHIVO**

FUENTE DOCUMENTAL  
BIBLIOGRAFIA

**10. RESPONSABLE DEL INVENTARIO**

**FECHA DE ACTUALIZACION DIC 2010**

ENTIDAD  
**CARLOS HUGO GARZON YEPES**  
Arquitecto Restaurador de Monumentos

Vo. Bo. DIRC. ESTUDIOS CARLOS HUGO GARZON YEPES

DILIGENCIÓ

DILIGENCIÓ ARQUITECTO

REVISÓ

Vo. Bo. INTERVENTORIA SDP